A.S.C.

ALBO NAZIONALE DEI TECNICI ASC

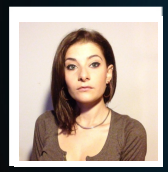

Nome **Hava**

Cognome **Barki**

Nato il 10/09/1987 Roma

Sistema Nazionale di Qualifiche degli Operatori Sportivi

Il Presidente
Avv. Maria Cecilia Morandini

A.S.C.

ALBO NAZIONALE DEI TECNICI ASC

CATTOLICA

iscrizione all'Albo n. **T26.0BUV**

Disciplina	Attività sportiva cinotecnica
Qualifica	Istruttore prove naturali
Disciplina	
Qualifica	
Disciplina	
Qualifica	

Data di rilascio 01/01/2026 *Data di scadenza* 31/12/2026

MINISTERO DELL'INTERNO

CONFEDERAZIONE DELLO SPORT