A.S.C.

ALBO NAZIONALE DEI TECNICI ASC

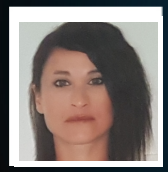

Nome **Manuela**

Cognome **Massicci**

Nato il 03/05/1979 Terracina

Sistema Nazionale di Qualifiche degli Operatori Sportivi

Il Presidente
Avv. Maria Cecilia Morandini

A.S.C.

ALBO NAZIONALE DEI TECNICI ASC

CATTOLICA

iscrizione all'Albo n. **T26.1J3R**

Disciplina	DANZE ACCADEMICHE_Danza Classica: Tecnic
Qualifica	TECNICO 1° LIVELLO SNAQ
Disciplina	
Qualifica	
Disciplina	
Qualifica	

Data di rilascio 01/01/2026 *Data di scadenza* 31/12/2026

MINISTERO DELL'INTERNO

CONFEDERAZIONE DELLO SPORT