A.S.C.

ALBO NAZIONALE DEI TECNICI ASC

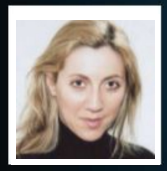

Nome **Elettra**

Cognome **Luchetti**

Nato il 19/05/1971 Macerata

Sistema Nazionale di Qualifiche degli Operatori Sportivi

Il Presidente
Avv. Maria Cecilia Morandini

A.S.C.

ALBO NAZIONALE DEI TECNICI ASC

CATTOLICA ASSICURAZIONI

Iscrizione all'Albo n. **T26.1EPA**

Disciplina	DANZE ACCADEMICHE Danza Moderna e Conte
Qualifica	TECNICO 1° LIVELLO SNAQ
Disciplina	
Qualifica	
Disciplina	
Qualifica	

Data di rilascio 01/01/2026 *Data di scadenza* 31/12/2026

Confcommercio · Ministero dell'Interno · Confederazione dello Sport