A.S.C.

ALBO NAZIONALE DEI TECNICI ASC

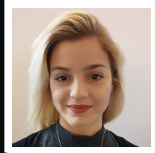

Nome **Natascia**

Cognome **Scocchi**

Nato il 06/07/1998 Roma

Sistema Nazionale di Qualifiche degli Operatori Sportivi

Il Presidente
Avv. Maria Cecilia Morandini

A.S.C.

ALBO NAZIONALE DEI TECNICI ASC

CATTOLICA ASSICURAZIONI

Iscrizione all'Albo n. **T26.SG9D**

Disciplina	DANZE COREOGRAFICHE Danze Freestyle: Sy
Qualifica	TECNICO 1° LIVELLO SNAQ
Disciplina	
Qualifica	
Disciplina	
Qualifica	

Data di rilascio 01/01/2026 *Data di scadenza* 31/12/2026

Confcommercio · Ministero dell'Interno · Confederazioni dello Sport