A.S.C.

ALBO NAZIONALE DEI TECNICI ASC

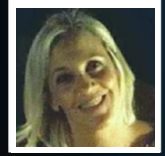

Nome **Lara**

Cognome **Rossi**

Nato il 13/07/1968 Fucecchio

Sistema Nazionale di Qualifiche degli Operatori Sportivi

Il Presidente
Avv. Maria Cecilia Morandini

A.S.C.

ALBO NAZIONALE DEI TECNICI ASC

CATTOLICA ASSICURAZIONI

Iscrizione all'Albo n. **T26.YSGJ**

Disciplina	DANZE COREOGRAFICHE Danze Freestyle: Sy
Qualifica	TECNICO 2° LIVELLO A.S.C.
Disciplina	
Qualifica	
Disciplina	
Qualifica	

Data di rilascio 01/01/2026 *Data di scadenza* 31/12/2026

Confcommercio · Ministero dell'Interno · Confederazione dello Sport