A.S.C.

ALBO NAZIONALE DEI TECNICI ASC

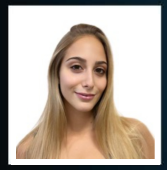

Nome **Martina**

Cognome **Patruno**

Nato il 28/10/1998 Milano

Sistema Nazionale di Qualifiche degli Operatori Sportivi

Il Presidente
Avv. Maria Cecilia Morandini

A.S.C.

ALBO NAZIONALE DEI TECNICI ASC

CATTOLICA ASSICURAZIONI

Iscrizione all'Albo n. **T26.OUZB**

Disciplina	Ginnastica Acrobatica
Qualifica	ISTRUTTORE 1° LIVELLO POLE DANCE
Disciplina	
Qualifica	
Disciplina	
Qualifica	

Data di rilascio 01/01/2026 *Data di scadenza* 31/12/2026

Confcommercio · Ministero dell'Interno · Confederazione dello Sport