A.S.C.

ALBO NAZIONALE DEI TECNICI ASC

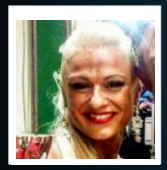

Nome **Laura**

Cognome **Valletta**

Nato il 12/06/1977 Desio

Sistema Nazionale di Qualifiche degli Operatori Sportivi

Il Presidente
Avv. Maria Cecilia Morandini

A.S.C.

ALBO NAZIONALE DEI TECNICI ASC

CATTOLICA ASSICURAZIONI

Iscrizione all'Albo n. **T26.0X5J**

Disciplina	Attività sportiva ginnastica finalizzata alla salute e
Qualifica	ISTRUTTORE 1° LIVELLO
Disciplina	
Qualifica	
Disciplina	
Qualifica	

Data di rilascio 01/01/2026 *Data di scadenza* 31/12/2026

Confcommercio · Ministero dell'Interno · Confederazione dello Sport