A.S.C.

ALBO NAZIONALE DEI TECNICI ASC

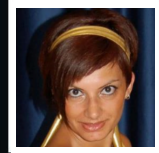

Nome **Norma**

Cognome **Mariani**

Nato il 26/03/1980 Roma

Sistema Nazionale di Qualifiche degli Operatori Sportivi

Il Presidente
Avv. Maria Cecilia Morandini

A.S.C.

ALBO NAZIONALE DEI TECNICI ASC

CATTOLICA ASSICURAZIONI

Iscrizione all'Albo n. **T26.06F0**

Disciplina	DANZE INTERNAZIONALI Freestyle
Qualifica	MAESTRO BRONZO KIZOMBA E DANZE ANGC
Disciplina	
Qualifica	
Disciplina	
Qualifica	

Data di rilascio 01/01/2026 *Data di scadenza* 31/12/2026

Confcommercio · Ministero dell'Interno · Confederazione dello Sport